

Scorerooster kmo-groeisubsidie Oproep 'innovatie'

Toepassing van het scorerooster

De ingediende subsidieaanvragen binnen de oproep 'innovatie' worden beoordeeld aan de hand van dit scorerooster.

Het scorerooster bestaat uit de vier beoordelingscriteria: ambitie, transformatie, onderbouwde aanpak en noodzaak van kennis en expertise.

Per criterium zijn er 2 mogelijke scores: uitsluiting en steunbaar.

Een project scoort 'uitsluiting' voor een criterium zodra één van de uitsluitingsgronden van dat criterium – zoals opgenomen in het scorerooster – van toepassing is. Een project dat voor minstens één criterium 'uitsluiting' scoort, wordt niet verder geëvalueerd en kan geen subsidie krijgen.

Bij projecten waarbij alle criteria als 'steunbaar' worden geëvalueerd, wordt aan alle subcriteria een waardering gegeven door middel van een puntenscore. De scores van alle subcriteria worden per beoordelingscriterium opgeteld. De scores van de vier beoordelingscriteria worden opgeteld om de totaalscore per project te kennen.

Alle steunbare projecten worden gerangschikt op basis van hun totaalscore. Het budget dat voor deze oproep ter beschikking is gesteld, wordt verdeeld over de best gerangschikte subsidieaanvragen, in afnemende volgorde, tot het budget opgebruikt is.

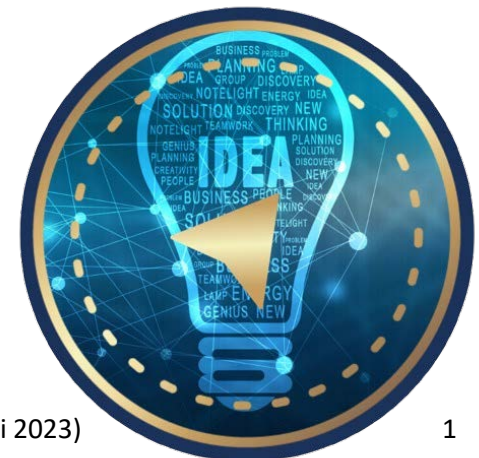

2. Transformatie

Dit criterium beoordeelt of het groeitraject een substantiële en nieuwe wending geeft aan de huidige bedrijfsvoering en een impact heeft op meerdere bedrijfsprocessen.

UITSLUITING	STEUNBAAR (score op 30)
<p>Uitsluitingsgronden:</p> <ul style="list-style-type: none"> <input type="checkbox"/> Er is geen breuklijn met de huidige bedrijfsvoering of die is zeer beperkt. <input type="checkbox"/> Het traject betreft het optimaliseren of het professionaliseren van de bedrijfsprocessen. <input type="checkbox"/> Het traject heeft onvoldoende bedrijfsbrede impact (er zijn maar een beperkt aantal bedrijfsprocessen betrokken of de betrokken bedrijfsprocessen zijn niet of weinig bedrijfskritisch). <input type="checkbox"/> Het traject is makkelijk omkeerbaar. <input type="checkbox"/> Het traject heeft geen langetermijnimpact op de aanvrager. 	<p>Subcriteria:</p> <ul style="list-style-type: none"> • In welke mate heeft het groeitraject een impact op de bedrijfsprocessen, op het aanbod van producten of diensten, of op het businessmodel van de aanvrager? (/10) • Heeft het groeitraject een onomkeerbaar karakter en een langetermijnimpact op de aanvrager? (/10) • Hoe vernieuwend is het traject voor de sector en heeft het potentieel om een impact te hebben op de relevante markt waarin de aanvrager opereert (of beoogt te opereren)? (/10)

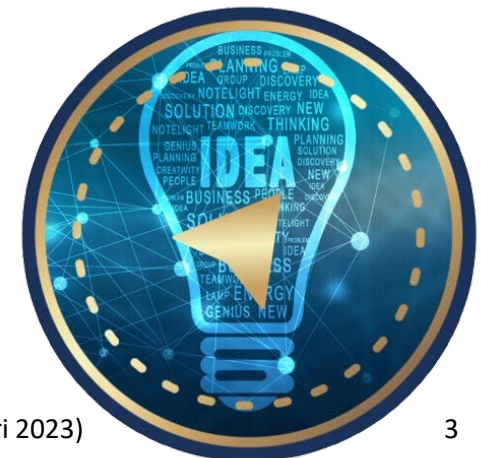

4. Noodzaak van kennis en expertise

Dit criterium beoordeelt of de aanvrager zonder het inwinnen van bepaalde kennis en expertise de innovatie niet succesvol kan uitvoeren én of de betreffende dienstverlener of het aan te werven strategische profiel wel over die ontbrekende kennis en expertise beschikt. Die kennis en expertise moeten mee wegen op de beslissingen die de aanvrager neemt tijdens het groeitraject én de opdracht mag niet louter betrekking hebben op operationele of uitvoerende werkzaamheden.

UITSLUITING	STEUNBAAR (score op 15)
<p>Uitsluitingsgronden:</p> <ul style="list-style-type: none"> <input type="checkbox"/> Het project gaat over het inwinnen van extra capaciteit, maar niet over het inwinnen van nieuwe kennis en expertise. <input type="checkbox"/> Er is geen sprake van kennisoverdracht van de dienstverlener naar de aanvrager, bijvoorbeeld als de dienstverlener louter als klankbord (second opinion) of coach zal functioneren. <input type="checkbox"/> De in te winnen kennis en expertise zullen niet mee wegen op de beslissingen die de aanvrager zal nemen tijdens het groeitraject. <input type="checkbox"/> De opdracht van de dienstverlener of het aan te werven profiel betreft in hoofdzaak operationele of uitvoerende werkzaamheden en heeft geen 'strategisch' karakter. <input type="checkbox"/> De opdracht van de dienstverlener of het aan te werven profiel staat los van het vooropgestelde innovatietraject. <input type="checkbox"/> De gekozen dienstverlener of het aan te werven profiel beschikt niet over de benodigde kennis en expertise. 	<p>Subcriteria:</p> <ul style="list-style-type: none"> • Worden er in het project nieuwe kennis en expertise ingewonnen die momenteel niet aanwezig zijn bij de aanvrager en die rechtstreeks zullen bijdragen tot het realiseren van de vooropgestelde ambitie op het vlak van innovatie? (/10) • Is de opdracht van de dienstverlener of het strategische profiel 'strategisch' van aard en zal die impact hebben op de beslissingen die de aanvrager zal nemen tijdens het traject? Is de opdracht niet louter operationeel of uitvoerend? (/5)

